



SHOP & SHOWROOM GUIDE 2018

ショップ & ショールームガイド

for Professional

月刊『商店建築』2018年1月号 挟み込み付録 企画書

「商店建築」は、“本物”を体験できるショールームを応援します

店舗、商業施設の設計者にとって、空間を構成する建材や設備についての最新製品情報は不可欠と言えます。これらの情報を収集する手段として、Web、カタログ、雑誌広告などがありますが、ショールームの重要性は変わることがありません。実際に現物を手に取ることにより、プロの設計者は製品の見た目の特徴を理解するだ

けでなく、潜在的な特徴も感じ取り新たな空間づくりに役立てていきます。月刊『商店建築』2018年1月号では、設計者のための情報ハンドブックとして、店舗を始めとする空間づくりに役立つ各種製品のショップ・ショールーム情報を集めた「SHOP&SHOWROOM GUIDE For Professional」を掲載します。

体裁は本誌から取り外すことができるブックインブック方式。日常業務の際に手元に置くことができるほか、持ち運びにも便利な仕様です。つきましては、当企画に対する協賛広告のご出稿につきよろしくご検討くださいますようお願いいたします。

掲載スペース・掲載内容・協賛広告料金一覧

掲載号	月刊『商店建築』 2018年1月号(2017年12月28日発売)		
体裁	タテ 297× ヨコ 195 mm、オールカラーの小冊子。『商店建築』本誌に挟み込み。		
対象製品	各種建材／照明器具／水まわり製品／建築金物／ファニチャー／ベッド／暖房設備／ 環境演出装置(水槽・グリーン等)／サイン／音響・映像設備／ディスプレイ什器／業務用厨房設備 など		
タイプ	1ページ	2分の1ページ	4分の1ページ
協賛広告料金	¥180,000 (税別)	¥95,000 (税別)	¥50,000 (税別)
掲載原稿	<p>基本情報 (全タイプ共通)</p> <ul style="list-style-type: none"> — ショップ・ショールーム空間写真(1点) — ショップ・ショールームの名称 — ショールーム紹介文章(120字以内) — 住所・TEL・URL・営業時間・定休日・取り扱いアイテム&ブランド 		
追加画像 (空間・製品に限る)	<p>4点 ※キャプションを60字以内で追加画像に付けられます。</p>	<p>2点 ※キャプションを60字以内で追加画像に付けられます。</p>	<p>1点 ※キャプションを60字以内で追加画像に付けられます。</p>

問い合わせ先／商店建築社 広告部

Tel.03-3363-5760 Fax.03-3363-5768

www.shotenkenchiku.com

株式会社 商店建築社

本社 〒160-0023 東京都新宿区西新宿 7-5-3 齊藤ビル4F

大阪支社 〒542-0086 大阪市中央区西心斎橋 1-9-28 リーストラクチャー西心斎橋 4F TEL 06-6251-6523

大規模、または、
扱い製品の
多いショールーム
に最適。

サンゲツ 品川ショールーム

基本情報



1



2



3

追加画像



4



5

追加画像
+
キャプション

基本情報

豊富な商品点数と多様なスタイル展示に加え、リアルサイズのコーディネート空間や最新のデジタル体感システムを導入した、新しいライフスタイル提案型のショールーム。

DATA

東京都港区港南2-16-4 品川グランドセントラルタワー4階
TEL / 0570-055-134
URL / <http://www.sangetsu.co.jp/showroom/tokyo/>
営業時間 / 10:00~17:00
定休日 / 水曜(祝日を除く)
取り扱いアイテム / 壁紙、床材、カーテン、椅子生地 ほか

- 1 / カフェコーナーを併設したライブラリースペースでは、インテリア関連の書籍を自由に閲覧できる
- 2・3 / ささまざまなスタイルが提案されたショーケースを新設。ライフスタイル、コーディネートのヒントが充実
- 4 / 設計士・デザイナーのための体験型ゾーン、インテリアラボ。照明シミュレーションや納品事例検索システムのほか、リアルタイムレンダリングと大画面でのプレゼンテーションが可能なBIMシステムサービスを開始
- 5 / 壁面や床面、家具やキッチンの面材などの装飾建材として使用できる大版セラミックスラブ「GARZAS」も展示

店舗、商業施設の空間デザインを手掛ける
プロのデザイナーにダイレクトに情報を発信。
集客数の増加をサポートします。

4分の1サイズ掲載イメージ

※基本情報+追加画像(空間もしくは製品)1点掲載

MAGIS 東京ショールーム

世界的なデザイナーたちの最新家具を、ヨーロッパとほぼタイムラグなく展示するイタリア・MAGISの日本国内唯一のショールーム。豊かなカラーやモダンなフォルムで空間を彩るアイテムがそろそろ。キッズ家具シリーズも人気。

DATA

東京都港区北青山1-2-3 青山ビル1階
TEL / 03-3405-6050 URL / <http://www.magisjapan.com/>
営業時間 / 10:30~19:00 定休日 / 日曜、祝日
取り扱いアイテム / イス、テーブル、インテリア雑貨、キッズ家具
取り扱いブランド / MAGIS

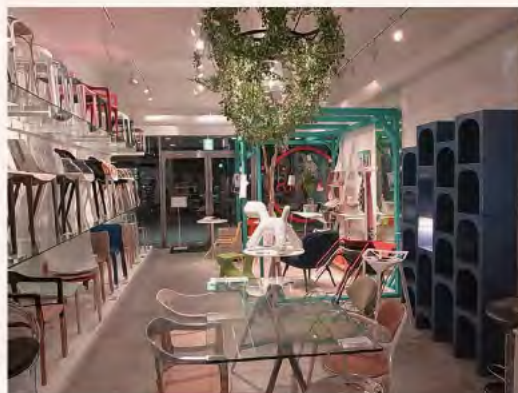

基本情報

情報量を絞った
リーズナブルな
スペースです。



追加画像
+
キャプション

上 / 木材と光沢のある樹脂の素材の対比が美しいダイニングチェア「サイボーグウッド」69,000円

2分の1サイズ掲載イメージ

※基本情報+追加画像(空間もしくは製品)2点掲載

ナショナルインテリア



豊富な品揃えとクオリティの高さが世界中に支持されるドイツJAB社をはじめ、欧米トップブランドのファブリック、カーペットを300㎡のショールームに展示。クラシックからモダンまでそろい、上質で洗練されたインテリアを提案する。

基本情報

DATA

東京都港区六本木3-16-35 イースト六本木ビル2階
TEL / 03-3589-8400 URL / <http://www.nt-interior.com>
営業時間 / 11:00~18:00(日曜、祝日は~17:00) 定休日 / なし
取り扱いアイテム / インテリアファブリック、カーペット、壁紙、インテリアアクセサリ
取り扱いブランド / JAB、CHIVASSO、SOLEIL BLEU、STROHEIM、BOUSSAC ほか

画像のサイズが
大きくなり、
空間イメージを含め
製品の魅力を
訴求できます。



1



2

追加画像
+
キャプション

1 / オランダ CHIVASSO の新作「DREAM ON」X-Ray のテクニックを取り入れたアートなフラワープリント

2 / デザインラグ STARDUST。圧巻のグラデーションは JAB 社の巧みな技術によって可能。ピスココースのシルキーな光沢が魅力

掲載申込書

会社名 ショールーム名			
ご担当者さまのお名前		TEL	
ご住所			
メールアドレス			
ご希望のお申込み掲載スペース	<input type="checkbox"/> 1ページ	<input type="checkbox"/> 2分の1ページ	<input type="checkbox"/> 4分の1ページ
掲載テキストの入力方法	<input type="checkbox"/> 専用サイトからの入稿 ※URLは後日メールでご連絡します。画像も添付できます。 <input type="checkbox"/> 記入用紙で入稿 ※ご記入の後、弊社広告部宛にFAXしてください。		
記入用紙をご利用の場合の掲載画像の入稿方法	<input type="checkbox"/> CD、DVDなどのメディアにて入稿 ※弊社宛にご郵送ください。 <input type="checkbox"/> データをメールで送信して入稿		
取り扱い 広告代理店名			
ご担当者さまのお名前		TEL	

進行スケジュール





ご記入者様のお名前 _____ 会社名・部署名 _____

ご住所 _____

TEL _____ メールアドレス _____

ショップまたはショールームの名称															
住所															
電話番号	URL														
営業時間	定休日														
取り扱いアイテム	取り扱いブランド														
扱い商品ジャンル ※いずれか一つをお選びください	㉠ 各種建材 ㉡ 照明器具 ㉢ 水まわり製品 ㉣ 建築金物 ㉤ ファニチャー ㉥ ベッド ㉦ 暖房設備 ㉧ 環境演出装置 (水槽・グリーン等) ㉨ サイン ㉩ 音響・映像設備 ㉪ ディ스플레이什器 ㉫ 業務用厨房設備 ㉬ その他														
ショールーム紹介文章記入欄 (120字以内)															
<table border="1" style="width: 100%; height: 150px; border-collapse: collapse; border-style: dashed;"> <tr><td></td></tr> <tr><td></td></tr> <tr><td></td></tr> <tr><td></td></tr> <tr><td></td></tr> <tr><td></td></tr> <tr><td></td></tr> <tr><td></td></tr> <tr><td></td></tr> <tr><td></td></tr> <tr><td></td></tr> <tr><td></td></tr> <tr><td></td></tr> <tr><td></td></tr> </table>															
追加画像「キャプション」記入欄 (各 60字以内)															
キャブ 1	<table border="1" style="width: 100%; height: 50px; border-collapse: collapse; border-style: dashed;"> <tr><td></td></tr> </table>														
キャブ 2	<table border="1" style="width: 100%; height: 50px; border-collapse: collapse; border-style: dashed;"> <tr><td></td></tr> </table>														
キャブ 3	<table border="1" style="width: 100%; height: 50px; border-collapse: collapse; border-style: dashed;"> <tr><td></td></tr> </table>														
キャブ 4	<table border="1" style="width: 100%; height: 50px; border-collapse: collapse; border-style: dashed;"> <tr><td></td></tr> </table>														

注意事項
 ※電話番号に(代表)・(直通)等の表記は致しません。
 ※本文およびキャプション中に価格を記載する場合には、税別価格を記載してください。
 ※文章の表現・用語などは本誌の記事掲載のスタイルに変更させていただく場合があります。ご了承ください。